

Restaurante de Carnes Antara

Techo trasminado de grasa y agujero tapado con trapo

- Arriba de la campana



Acercamiento de las gotas de grasa del techo

- Aparte del peligro de prenderse puede contaminar los alimentos al caer sobre ella.

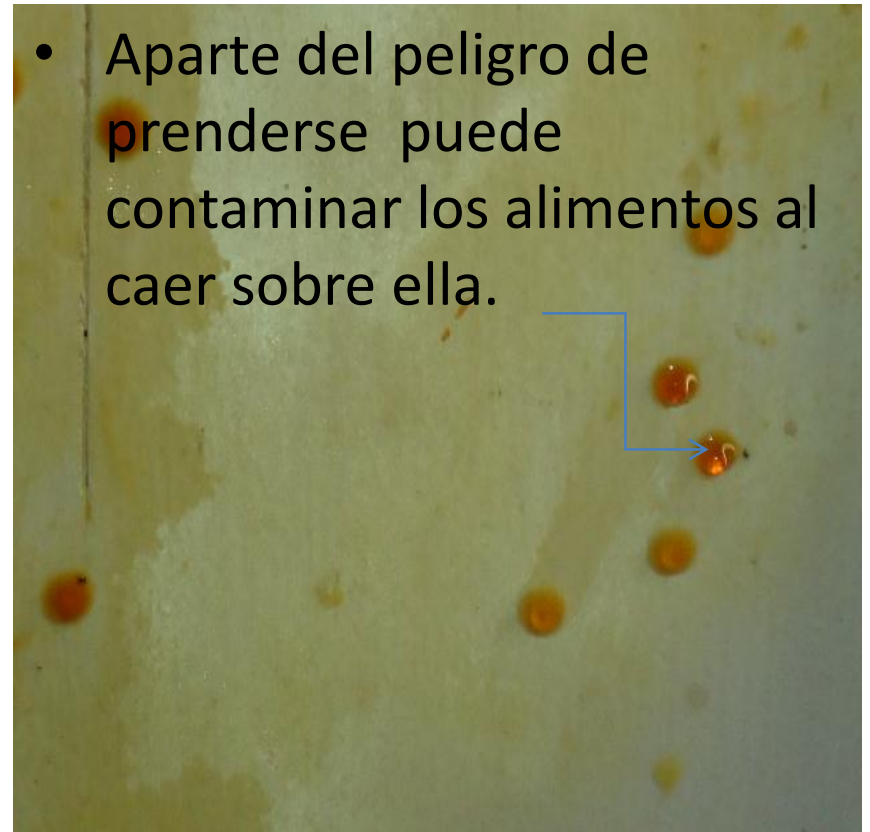

Restaurante de Carnes Antara

**Mismo plafon visto desde arriba
esto es un peligro inminente**

- Ducto mal soldado con fugas graves de grasa



**Vista del plafon por la parte de
arriba.**

- Si esto se llegara a prender
no se podria apagar



Restaurante de Carnes Antara

En el techo de la plaza estos contactos del extractor estan bañados en grasa

- Un corto y se prende



Canaleta para sugetar el plafon llena de grasa

- Material flamable 100%

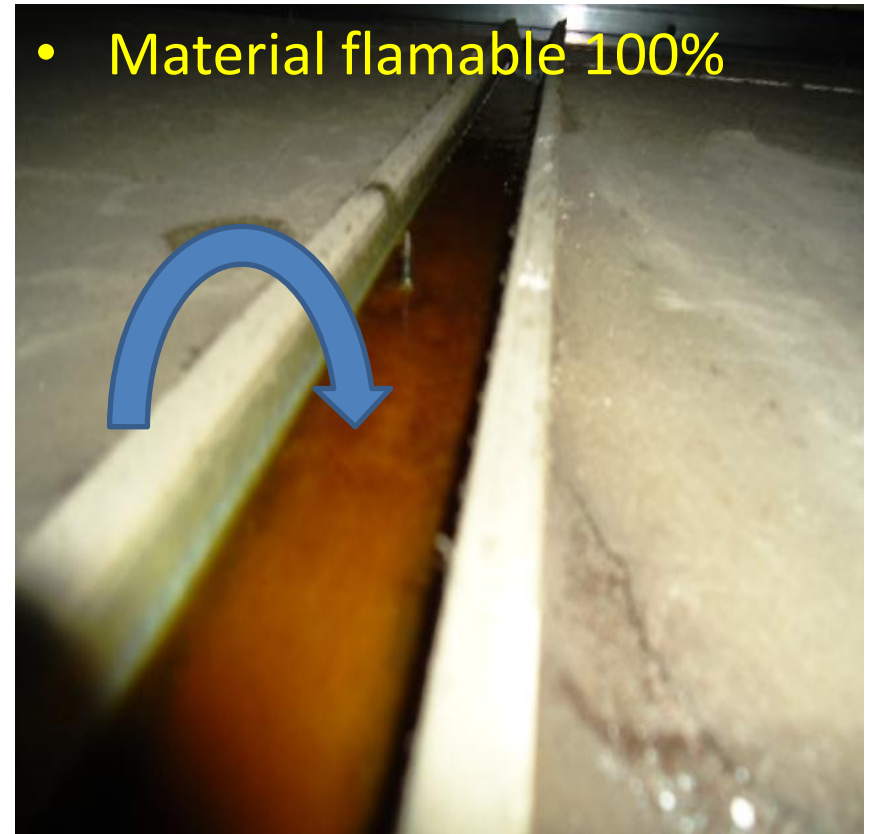

Restaurante de Carnes Antara

Paredes de los ductos llenas de lodos aceitosos

- Antes de empezar



Pleno de la campana principal tambien.

- Antes de lavados por primera vez



Restaurante de Carnes Antara

Piso del extractor en el techo

- Conato de incendio la impermeabilizada se prende



Otra toma del piso checar grosor.

- **Tambien la graza es corrosiva levanta la impermeabilizada**

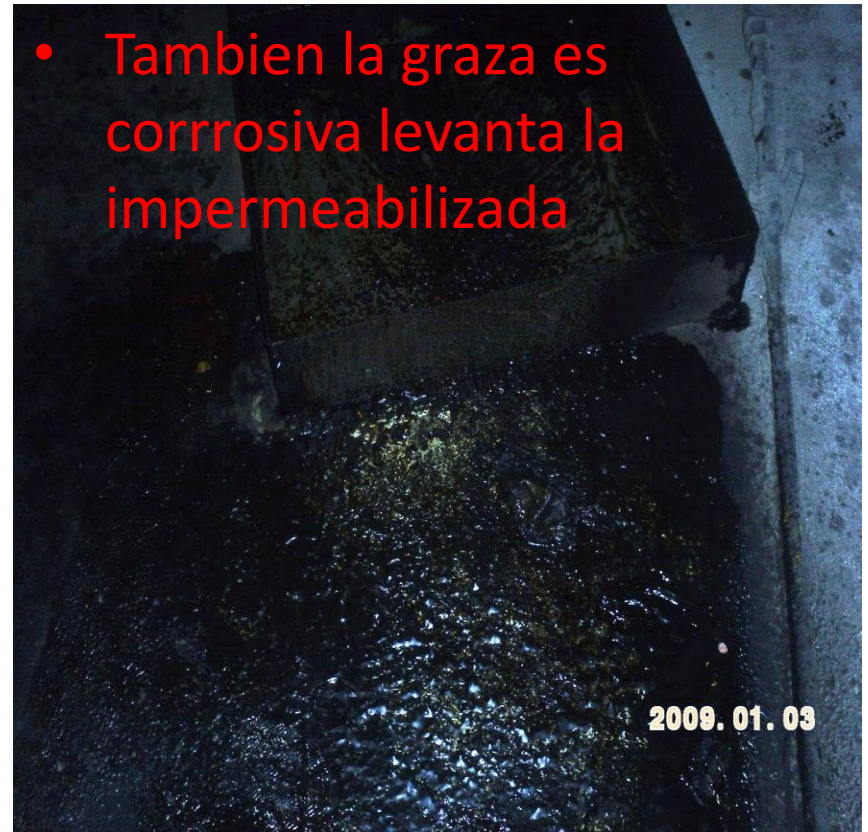

Restaurante de Carnes Antara

Pared con grasa se prende

- Su gente podría limpiar esto mes con mes.

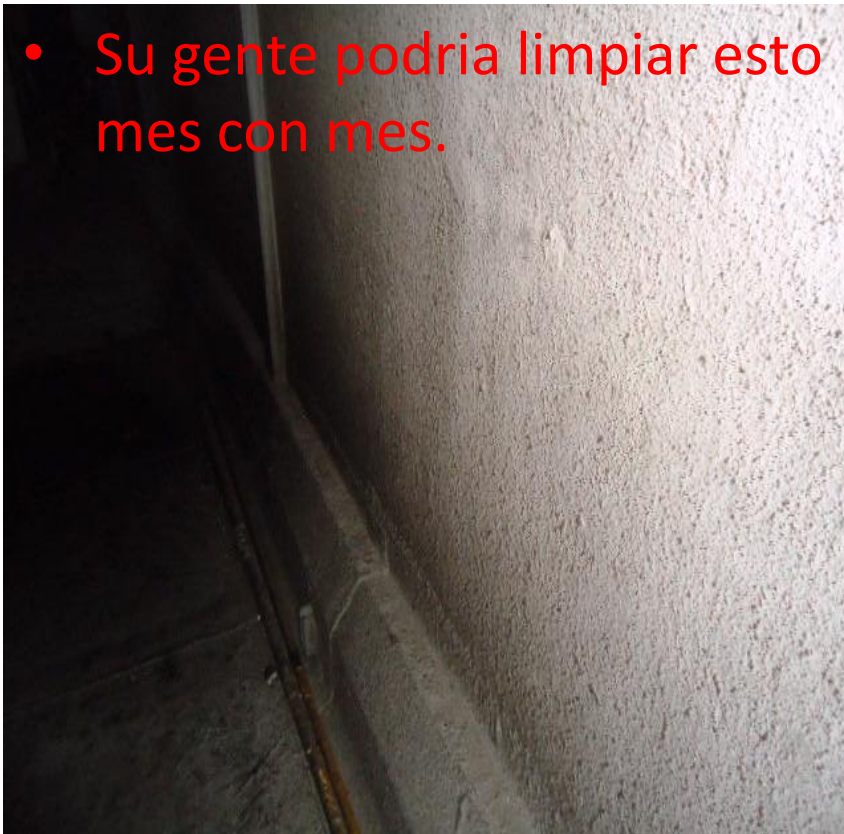

Vista general del sistema de extraccion de humos en la azotea.

- Checar fugas



Restaurante de Carnes Antara

Extractor mal sellado

- Necesita silicon para altas temperaturas



Escotilla sellado con cualquier silicon la grasa lo corroe

- Por esta situacion vemos que tiene mas de 3 meses sin abrirse



Restaurante de Carnes Antara

Acceso en ducto mal sellado



Tranferencia al extractor mal sellada



Restaurante de Carnes Antara

**Ducto con grasa y lodos
aceitosos**



Mismo ducto ya lavado y sellado



Restaurante de Carnes Antara

Grasa saponificada convertida en agua jabonosa.



Esto es lo que sale del ducto cuando se lava.

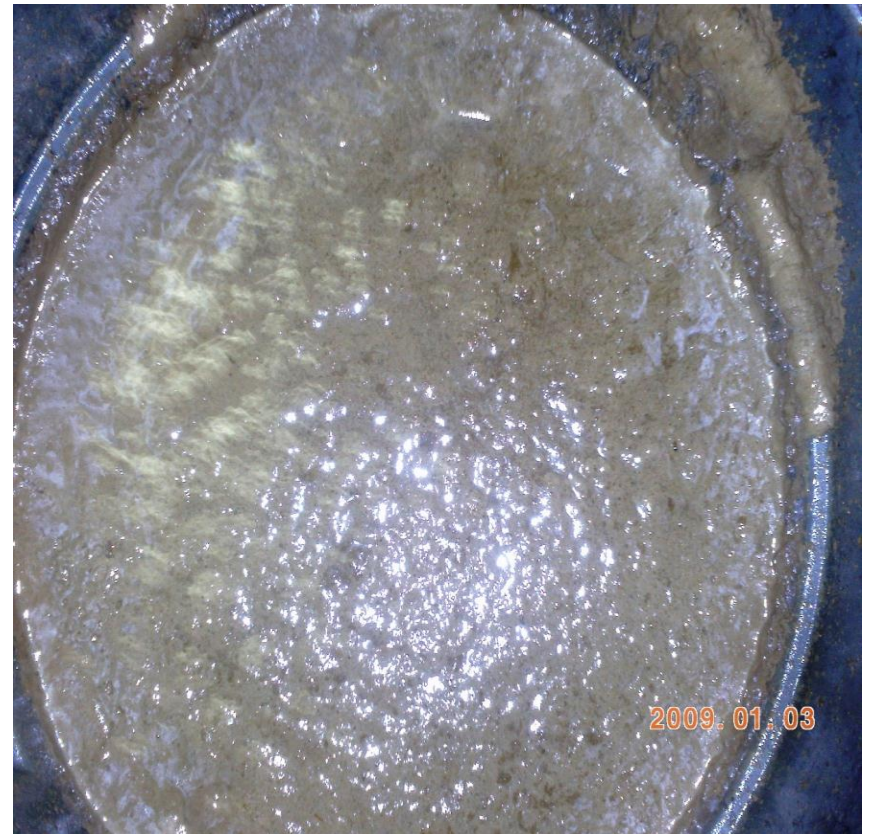

Restaurante de Carnes Antara

Ducto antes de lavar

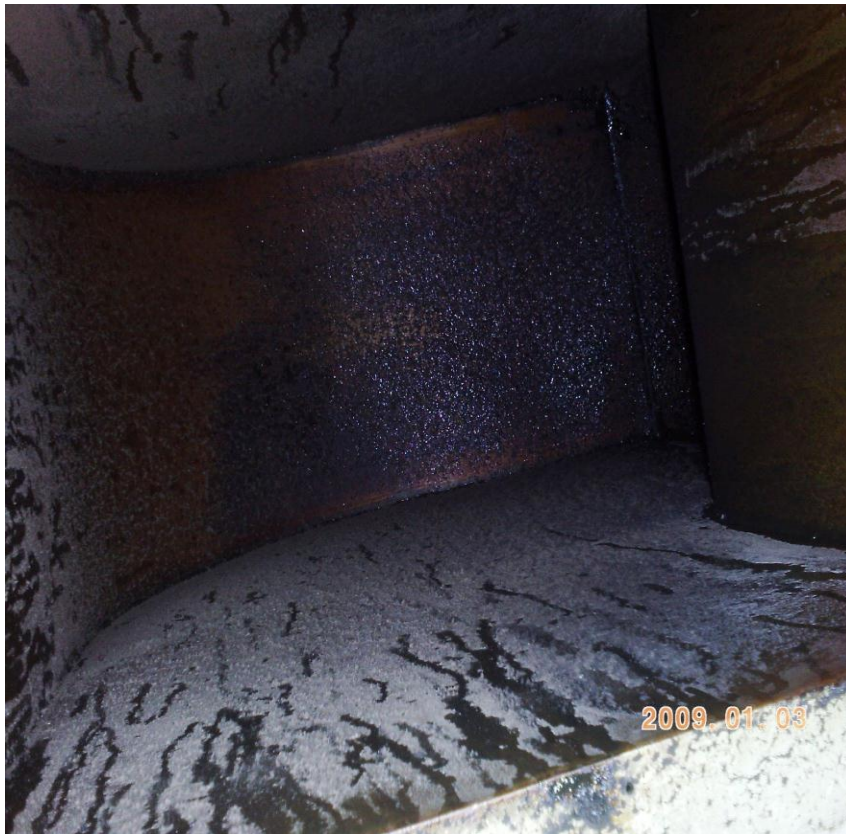

Mismo ducto ya lavado.



Restaurante de Carnes Antara

Piso azotea lavado no se puede lavar mas porque la presion romperia el impermeabilizado



Campana ya lavada ductos en la mayoría de las zonas a metal

